Документ подписан простой электронной подписью
Информация о владельце:
ФИО: Шуматов Валентин Борисович
Должность: Ректор
Дата подписания: 14.03.2025 17:20:36
Уникальный программный ключ:
1cef78fd73d75dc6ecf72fe1eb94fee387a2985d2657b784eec019bf8a794cb4

Федеральное государственное бюджетное образовательное учреждение
высшего образования
«Тихоокеанский государственный медицинский университет»
Министерства здравоохранения Российской Федерации

«УТВЕРЖДАЮ»
Заведующий кафедрой
_____/Коцюрбий Е.А./
«06» 06 2024 г.

ФОНД ОЦЕНОЧНЫХ СРЕДСТВ

Дисциплины (Модуля) Б1.О.06 Патология Модуль Патанатомия
основной образовательной программы высшего образования
подготовка кадров высшей квалификации по программам ординатуры
по специальности 31.08.10 Судебно-медицинская экспертиза

Направление подготовки (специальность)	31.08.10 Судебно-медицинская экспертиза
Уровень подготовки	ординатура
Направленность подготовки	02 Здравоохранение
Форма обучения	очная
Срок освоения ООП	2 года
Институт/кафедра	Патологической анатомии и судебной медицины

Владивосток – 2024

1. ВВОДНАЯ ЧАСТЬ

1.1. Фонд оценочных средств регламентирует формы, содержание, виды оценочных средств для текущего контроля, промежуточной аттестации и итоговой (государственной итоговой) аттестации, критерии оценивания дифференцированно по каждому виду оценочных средств.

1.3. Фонд оценочных средств определяет уровень формирования у обучающихся установленных в ФГОС ВО и определенных в основной образовательной программе высшего образования по специальности 31.08.10 Судебно-медицинская экспертиза, направленности 02 Здравоохранение (в сфере судебно-медицинской экспертизы) **универсальных (УК) компетенций, общепрофессиональных (ОПК) и профессиональных (ПК) компетенций**

https://tgmu.ru/sveden/files/riv/31.08.10_Sudebno-medicinskaya_ekspertiza_(2).pdf

2. ОСНОВНАЯ ЧАСТЬ

2.1. Виды контроля и аттестации, формы оценочных средств

№ п/п	Виды контроля	Оценочные средства
		Форма
1	Текущий контроль	Вопросы для собеседования
2	Промежуточная аттестация	Тесты
		Ситуационные задачи
		Чек-листы

3. Содержание оценочных средств текущего контроля

Текущий контроль осуществляется преподавателем дисциплины при проведении занятий в форме: вопросы для собеседования

Оценочные средства для текущего контроля.

Вопросы для собеседования - Приложение № 1

4. Содержание оценочных средств промежуточной аттестации

Промежуточная аттестация проводится в виде зачета

Тесты – Приложение № 2

Ситуационные задачи – Приложение № 3

Чек-листы – Приложение № 4

5. Критерии оценивания результатов обучения

«Зачтено» выставляется обучающемуся, если он показал достаточно прочные знания основных положений учебной дисциплины, умение самостоятельно решать конкретные практические задачи, предусмотренные рабочей программой, ориентироваться в рекомендованной справочной литературе, умеет правильно оценить полученные результаты.

«Не зачтено» выставляется обучающемуся, если при ответе выявились существенные пробелы в знаниях основных положений учебной дисциплины, неумение с помощью преподавателя получить правильное решение конкретной практической задачи из числа предусмотренных рабочей программой учебной дисциплины.

Приложение 1

Вопросы для собеседования по дисциплине Б1.О.06 Патология Модуль Патанатомия

1. Органопатологический, синдроматический и нозологический принципы изучения болезней.
2. Лекарственный патоморфоз болезней.
3. Классификация и номенклатура болезней.
4. Диагноз, принципы построения.
5. Основные принципы построения клинического и патологоанатомического диагнозов и клинико-анатомического сопоставления.
6. Категории и причины расхождения клинического и патологоанатомического диагнозов, их медико-страховая и правовая оценка.
7. Патоморфологические изменения в органах при акушерской патологии.
8. Патоморфологические изменения в органах при гинекологической патологии.
9. Патоморфологические изменения в органах при критических состояниях.
10. Принципы заполнения медицинского свидетельства о смерти в соответствии с требованиями Международной статистической классификации болезней и причин смерти.
11. Принципы организации и работы лечебно-контрольной комиссии по изучению летальных исходов и клинико-анатомических конференций.
12. Структура МКБ, опорные понятия для кодирования по МКБ обращаемости, заболеваемости и смертности.
13. Значение и методы исследования биопсийного и операционного материала в акушерстве и гинекологии.
14. Правила забора, маркировки и оформления направления биопсийного или операционного материала для гистологического исследования.
15. Место ятрогении в диагнозе, ее категория, её медико-страховая и правовая оценка

Приложение № 2

Тестовый контроль по дисциплине Б1.О.06 Патология Модуль Патанатомия

	Код	Текст компетенции / названия трудовой функции / названия трудового действия / текст элемента ситуационной задачи
С	**31.08.10**	Судебно-медицинская экспертиза
К	ОПК-4	Способен проводить клиническую диагностику и обследование пациентов
	ИДК	ИД-1 ОПК-4.1. Демонстрирует умение оценивать морфофункциональные, физиологические и патологические состояния и процессы в организме человека для решения профессиональных задач
К	ПК-1	Готовность к проведению судебно-медицинской экспертизы (исследования) трупа
	ИДК	ИД-1 ПК-1.1 Изучает соответствующие разделы конституции РФ, кодексов и законов, нормативных актов регламентирующих организацию и производство судебно-медицинских экспертиз в РФ ИД-2 ПК-1.2 Проводит осмотр трупа на месте его обнаружения и производит судебно-медицинскую экспертизу (исследование) трупа и его частей. ИД-3 ПК-1.3 Проводит наружное и внутреннее исследование трупа ИД-4 ПК-1.4 Изымает, направляет объекты от трупа для дополнительного инструментального и лабораторного исследования и оценивает их результаты ИД-5 ПК-1.5 Формулирует судебно-медицинский диагноз и обосновывает экспертные выводы
Ф	А/03.8	Производство судебно-медицинской экспертизы (исследования) вещественных доказательств и объектов биологического и иного происхождения
И		**ДАЙТЕ ОТВЕТЫ НА ВОПРОСЫ ТЕСТОВЫХ ЗАДАНИЙ 1 УРОВНЯ (ОДИН ПРАВИЛЬНЫЙ ОТВЕТ)**
т		1. Для полноценной морфологической диагностики заболеваний лечащий врач должен обеспечить: а) маркировку объектов исследования; б) фиксацию объектов исследования; в) указание точного количества объектов; г) заполнение в двух экземплярах направления на гистологическое исследование (форма № 14/у); д) визу главного врача (или его заместителя по лечебной части) на исследование; е) своевременную доставку объектов в патологоанатомическое отделение (бюро). 2. Универсальная, широко применяемая фиксирующая жидкость: а) дистиллированная вода; б) 10% раствор нейтрального формалина. в) 96-100% этиловый спирт; г) жидкость Карнуа.

		3. Оптимальный для предотвращения аутолиза в объектах исследования (биоптаты, кусочки ткани) объем фиксирующей жидкости: а) в 10-50 раз превышает объем объекта; б) в 2 раза превышает объем объекта. в) равен объему объекта; г) жидкость покрывает поверхность объекта. 4. Установите нормативы сроков выполнения для срочной и плановой биопсии: а) до 20-25 мин. (срочная); б) до 1 часа; в) в пределах 5 суток (плановая); г) до 10 суток; д) до 20-30 суток. 5. В направлении на гистологическое исследование диагностического соскоба эндометрия врач-гинеколог указывает: а) развернутый клинический диагноз; б) результаты и координаты предыдущих гистологических исследований; в) дату начала и окончания последней менструации или кровотечения; г) характер нарушения менструальной функции; д) национальность женщины; е) число и исходы беременностей; ж) применяемые лекарственные препараты; з) результаты осмотра терапевта. Эталон ответа: 1 – а-г, е, 2 – б, 3 – а, 4 – а, в, 5 – а-г, е, ж.
И		**ДАЙТЕ ОТВЕТЫ НА ВОПРОСЫ ТЕСТОВЫХ ЗАДАНИЙ 2 УРОВНЯ (НЕСКОЛЬКО ПРАВИЛЬНЫХ ОТВЕТОВ)**
т		1 Основные виды диагноза: а) клинический; б) патологоанатомический; в) иммунологический; г) эпидемиологический; д) судебно-медицинский. 2 Принципы формулирования и оформления патологоанатомического диагноза: а) нозологический в соответствии с МКБ-10; б) индивидуальность; в) своевременность и динамизм; г) патогенетический; д) структурность с унифицированными рубриками; е) фактическая и логическая обоснованность. 3 Возможное место ятрогении в заключительном клиническом и патологоанатомическом диагнозах: а) основное заболевание; б) сопутствующее заболевание;

		в) осложнение основного заболевания; г) конкурирующее заболевание; д) сочетанное заболевание; е) заболевание в составе полипатии. 4 Осложнение основного заболевания – это патологический процесс: а) патогенетически связанный с основным заболеванием, но не входящий в типичную клинико-морфологическую характеристику этого заболевания; б) утяжеляющий течение основного заболевания, патогенетически и этиологически связанный с ним; в) утяжеляющий течение основного заболевания, патогенетически тесно с ним связанный, но иной этиологии; г) приведший к смерти, находящийся в тесной причинно-следственной связи с основным заболеванием и неоцениваемый в МКБ-10 в качестве первоначальной причины смерти; д) утяжеливший течение основного заболевания, имеющий иную этиологию и патогенез. 5 В клинико-патологоанатомическом эпикризе отражаются: а) обоснование диагноза основного заболевания; б) углубленная интранозологическая характеристика основного заболевания, его особенности, включая патоморфоз; в) непосредственная причина смерти, ее механизм или вид; г) обсуждение осложнений лечебных и диагностических мероприятий, их роль в танатогенезе; д) причина и категория расхождения диагнозов, других дефектов диагностики и лечения; е) суждение о виновности медицинского персонала в неблагоприятном исходе заболевания. 6 Установить причину смерти и оформить «Медицинское свидетельство о смерти» может: а) врач, лечивший больного; б) врач, только установивший смерть; в) фельдшер; г) медицинская сестра; д) патологоанатом; е) судебно-медицинский эксперт. 7 При оформлении «Медицинского свидетельства о смерти» для определения причин смерти может использоваться: а) вскрытие трупа; б) осмотр трупа; в) записи в медицинской документации; г) предшествующее наблюдение за больным; д) информация родственников и близких. Эталон ответа: 1 – а, б, г, д, 2 – а, б, г-е, 3 – а, б, г-е, 4 – а-г, 5 – а-д, 6 – а-в, д, е, 7 – а-г.
И		**ДАЙТЕ ОТВЕТЫ НА ВОПРОСЫ ТЕСТОВЫХ ЗАДАНИЙ 3 УРОВНЯ (ЗАДАНИЯ НА ОПРЕДЕЛЕНИЕ**

		СООТВЕТСТВИЯ)
Т		1. Дайте характеристику следующим понятиям: а) врожденный порок развития; б) уродство; в) аномалия строения. Эталон ответа: а) стойкие морфологические изменения органа, части тела или всего организма, возникающие внутриутробно, выходящие за пределы вариантов строения нормального организма и сопровождающиеся нарушением функции; б) это врожденный порок развития с резко выраженной деформацией анатомических структур; в) незначительные отклонения в анатомическом строении, не выходящие за пределы вариантов развития, не нарушающие функцию органа. 2. Охарактеризуйте болезнь Дауна: а) причина заболевания; б) частота данного заболевания; в) типичные внешние признаки; г) внутренние органы, которые поражаются наиболее часто; д) причина смерти. Эталон ответа: а) хромосомные аберрации; б) 1:600-1:700 новорожденных; в) косой разрез глаз, западающая спинка носа, низкое расположение маленьких ушных раковин, высокое небо, гипотония мышц; г) головной мозг и сердце; д) интеркуррентные заболевания (пневмония, ОРЗ).

Шкала оценивания
«Отлично» - 90% и более правильных ответов на тестовые задания каждого уровня
«Хорошо» - 80-89% правильных ответов на тестовые задания каждого уровня
«Удовлетворительно» - 70-79% правильных ответов на тестовые задания каждого уровня
«Неудовлетворительно» - 69% и менее правильных ответов на тестовые задания каждого уровня

Приложение № 3

Ситуационные задачи по дисциплине Б1.О.06 Патология Модуль Патанатомия

Ситуационная задача №1

	Код	Текст компетенции / названия трудовой функции / названия трудового действия / текст элемента ситуационной задачи
С	31.08.10	Судебно-медицинская экспертиза
К	ОПК-4	Способен проводить клиническую диагностику и обследование пациентов
	ИДК	ИД-1 ОПК-4.1. Демонстрирует умение оценивать морфофункциональные, физиологические и патологические состояния и процессы в организме человека для решения профессиональных задач
К	ПК-1	Готовность к проведению судебно-медицинской экспертизы (исследования) трупа
	ИДК	ИД-1 ПК-1.1 Изучает соответствующие разделы конституции РФ, кодексов и законов, нормативных актов регламентирующих организацию и производство судебно-медицинских экспертиз в РФ ИД-2 ПК-1.2 Проводит осмотр трупа на месте его обнаружения и производит судебно-медицинскую экспертизу (исследование) трупа и его частей. ИД-3 ПК-1.3 Проводит наружное и внутреннее исследование трупа ИД-4 ПК-1.4 Изымает, направляет объекты от трупа для дополнительного инструментального и лабораторного исследования и оценивает их результаты ИД-5 ПК-1.5 Формулирует судебно-медицинский диагноз и обосновывает экспертные выводы
Ф	А/03.8	Производство судебно-медицинской экспертизы (исследования) вещественных доказательств и объектов биологического и иного происхождения
И		**ОЗНАКОМЬТЕСЬ С СИТУАЦИЕЙ И ДАЙТЕ РАЗВЕРНУТЫЕ ОТВЕТЫ НА ВОПРОСЫ**
У		У мальчика 7 лет с утра появились боли в животе, повысилась температура тела (до 38°С), была рвота и понос. Участковый педиатр диагностировала энтеровирусный гастроэнтерит, назначила лечение, несмотря на которое состояние ребенка продолжало ухудшаться: неоднократные рвота и понос, боли по всему животу, повышение температуры тела до 40°С. Родители вызвали скорую медицинскую помощь, ребенок госпитализирован. При осмотре в приемном отделении дежурным хирургом был диагностирован острый аппендицит. Ребенок взят в операционную, выполнена лапаротомия, аппендэктомия, санирование брюшной полости. Послеоперационный диагноз (подтвержденный позже исследованием операционного материала): «острый аппендицит, реактивный перитонит». Через 2 часа после окончания вмешательства во время внутривенного капельного введения лекарственной смеси развился анафилактический шок, и наступила смерть.

		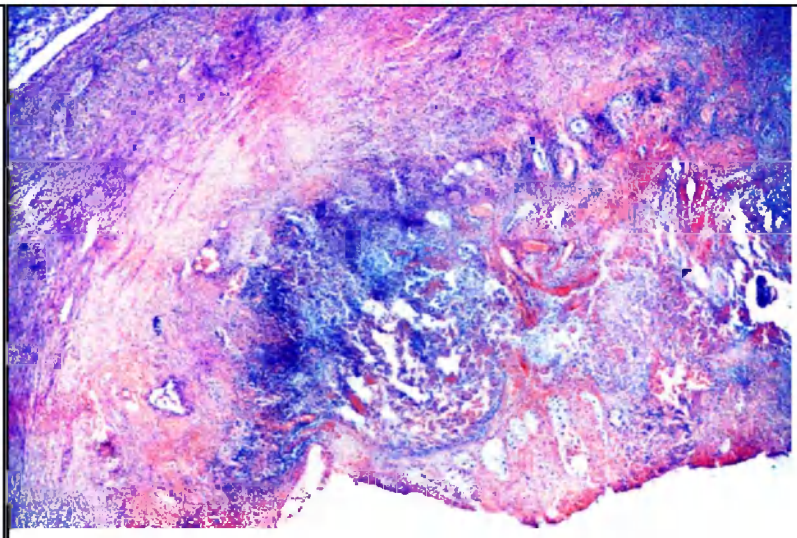 Срез червеобразного отростка. Окр. гематоксилином и эозином.
В	1	Диагностируйте форму аппендицита по микрофотографии.
В	2	Назовите основную причину смерти.
В	3	Назовите непосредственную причину смерти.
В	4	Сформулируйте посмертный диагноз.
В	5	Оформите п.19 медицинского свидетельства о смерти по прилагаемому образцу: I а) _____ б) _____ в) _____ г) _____ II _____

Оценочный лист
к ситуационной задаче №1

Вид	**Код**	**Текст компетенции / названия трудовой функции / названия трудового действия / текст элемента ситуационной задачи**
С	31.08.10	Судебно-медицинская экспертиза
К	ОПК-4	Способен проводить клиническую диагностику и обследование пациентов
	ИДК	ИД-1 ОПК-4.1. Демонстрирует умение оценивать морфофункциональные, физиологические и патологические состояния и процессы в организме человека для решения профессиональных задач
К	ПК-1	Готовность к проведению судебно-медицинской экспертизы (исследования) трупа
	ИДК	ИД-1 ПК-1.1 Изучает соответствующие разделы конституции РФ, кодексов и законов, нормативных актов регламентирующих организацию и производство судебно-медицинских экспертиз в РФ ИД-2 ПК-1.2 Проводит осмотр трупа на месте его обнаружения и производит судебно-медицинскую экспертизу (исследование) трупа и его частей. ИД-3 ПК-1.3 Проводит наружное и внутреннее исследование трупа

		ИД-4 ПК-1.4 Изымает, направляет объекты от трупа для дополнительного инструментального и лабораторного исследования и оценивает их результаты ИД-5 ПК-1.5 Формулирует судебно-медицинский диагноз и обосновывает экспертные выводы
Ф	А/03.8	Производство судебно-медицинской экспертизы (исследования) вещественных доказательств и объектов биологического и иного происхождения
И		**ОЗНАКОМЬТЕСЬ С СИТУАЦИЕЙ И ДАЙТЕ РАЗВЕРНУТЫЕ ОТВЕТЫ НА ВОПРОСЫ**
У		У мальчика 7 лет с утра появились боли в животе, повысилась температура тела (до 38°С), была рвота и понос. Участковый педиатр диагностировала энтеровирусный гастроэнтерит, назначила лечение, несмотря на которое состояние ребенка продолжало ухудшаться: неоднократные рвота и понос, боли по всему животу, повышение температуры тела до 40°С. Родители вызвали скорую медицинскую помощь, ребенок госпитализирован. При осмотре в приемном отделении дежурным хирургом был диагностирован острый аппендицит. Ребенок взят в операционную, выполнена лапаротомия, аппендэктомия, санирование брюшной полости. Послеоперационный диагноз (подтвержденный позже исследованием операционного материала): «острый аппендицит, реактивный перитонит». Через 2 часа после окончания вмешательства во время внутривенного капельного введения лекарственной смеси развился анафилактический шок, и наступила смерть. Срез червеобразного отростка. Окр. гематоксилином и эозином. 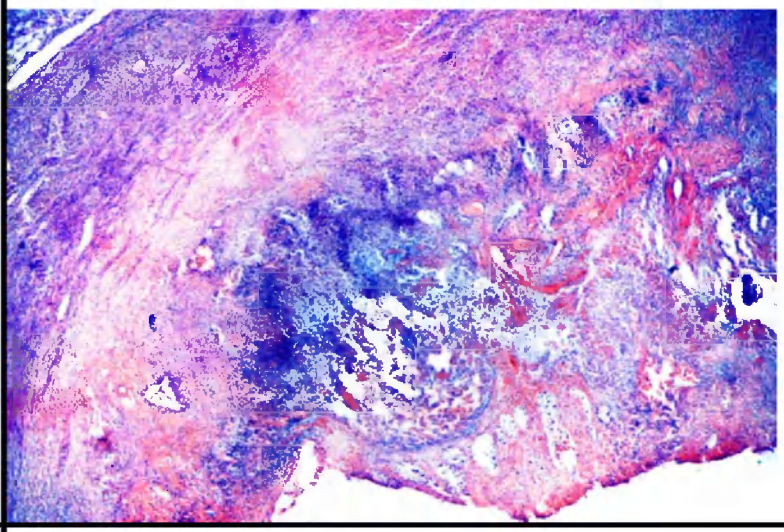
В	1	Вопрос к задаче
Э		Флегмонозно-язвенный аппендицит.
Р2	отлично	Ответ дан полностью, с обоснованием сделанных выводов на основании выявленных гистологических признаков.
Р1	Хорошо/ удовлетворительно	Ответ дан не полностью: указаны другие формы аппендицита, перечислены не все гистологические

		признаки
Р0	неудовлетворительно	Ответ дан неверно.
В	2	Вопрос к задаче
Э		Анафилактический шок на лекарственную смесь.
Р2	отлично	Ответ дан полностью, с обоснованием.
Р1	хорошо/удовлетворительно	Ответ дан не полностью, или же не обоснован.
Р0	неудовлетворительно	Ответ дан неверно.
В	3	Вопрос к задаче
Э		Анафилактический шок на лекарственную смесь.
Р2	отлично	Ответ дан полностью, с обоснованием.
Р1	хорошо/удовлетворительно	Ответ дан не полностью, или же не обоснован.
Р0	неудовлетворительно	Ответ дан неверно.
В	4	Вопрос к задаче
Э		Анафилактический шок на лекарственную смесь после операции аппендэктомии по поводу флегмонозно-язвенного аппендицита.
Р2	отлично	Ответ дан полностью, с обоснованием.
Р1	хорошо/ удовлетворительно	Ответ дан не полностью, или же не обоснован.
Р0	неудовлетворительно	Ответ дан неверно.
В	5	Вопрос к задаче
Э		I а анафилактический шок на лекарственную смесь б _____ в _____ г несчастный случай во время оказания медицинской помощи II Флегмонозно-язвенный аппендицит. Операция аппендэктомии.
Р2	отлично	Ответ дан полностью, с обоснованием по каждому пункту медицинского свидетельства.
Р1	хорошо/удовлетворительно	Ответ дан не полностью, или же с неполным обоснованием.
Р0	неудовлетворительно	Ответ дан неверно.
О	Итоговая оценка	
А	Ф.И.О. автора-составителя	Олексенко О.М.

Ситуационная задача №2

	Код	Текст компетенции / названия трудовой функции / названия трудового действия / текст элемента ситуационной задачи
С	31.08.10	Судебно-медицинская экспертиза
К	ОПК-4	Способен проводить клиническую диагностику и обследование пациентов
	ИДК	ИД-1 ОПК-4.1. Демонстрирует умение оценивать морфофункциональные, физиологические и патологические состояния и процессы в организме человека для решения профессиональных задач
К	ПК-1	Готовность к проведению судебно-медицинской экспертизы (исследования) трупа
	ИДК	ИД-1 ПК-1.1 Изучает соответствующие разделы конституции РФ, кодексов и законов, нормативных актов регламентирующих организацию и производство судебно-медицинских экспертиз в РФ ИД-2 ПК-1.2 Проводит осмотр трупа на месте его обнаружения и производит судебно-медицинскую экспертизу (исследование) трупа и его частей. ИД-3 ПК-1.3 Проводит наружное и внутреннее исследование трупа ИД-4 ПК-1.4 Изымает, направляет объекты от трупа для дополнительного инструментального и лабораторного исследования и оценивает их результаты ИД-5 ПК-1.5 Формулирует судебно-медицинский диагноз и обосновывает экспертные выводы
Ф	А/03.8	Производство судебно-медицинской экспертизы (исследования) вещественных доказательств и объектов биологического и иного происхождения
И		**ОЗНАКОМЬТЕСЬ С СИТУАЦИЕЙ И ДАЙТЕ РАЗВЕРНУТЫЕ ОТВЕТЫ НА ВОПРОСЫ**
У		Во время беременности женщина перенесла ОРВИ с подъемом температуры до 38°С однократно. Лечилась амбулаторно. Беременность и роды протекали без осложнений. У новорожденного единичные самостоятельные неглубокие дыхательные движения. Через 5 минут после родов ребенок умер. При вскрытии: левый купол диафрагмы отсутствует, часть органов брюшной полости (левая доля печени, кишечник, желудок, селезенка) обнаружены в левой плевральной полости, левое легкое – в виде полосы белесой безвоздушной ткани, правое уменьшено в размерах, органы средостения смещены вправо.
В	1	Какой основной порок развития плода в данном случае имеет место?
В	2	Предположите его причину, какие другие пороки развития он за собой повлек?
В	3	Должен ли врач-патологоанатом провести противоэпидемические мероприятия, после проведения вскрытия с данной патологией

В	4	Назовите причину смерти
В	5	Выпишите медицинское свидетельство о смерти по прилагаемому образцу: Медицинское свидетельство о перинатальной смерти а) _____ б) _____ в) _____ г) _____ д) _____

Оценочный лист
к ситуационной задаче №2

Вид	**Код**	Текст компетенции / названия трудовой функции / названия трудового действия / текст элемента ситуационной задачи
С	31.08.10	Судебно-медицинская экспертиза
К	ОПК-4	Способен проводить клиническую диагностику и обследование пациентов
	ИДК	ИД-1 ОПК-4.1. Демонстрирует умение оценивать морфофункциональные, физиологические и патологические состояния и процессы в организме человека для решения профессиональных задач
К	ПК-1	Готовность к проведению судебно-медицинской экспертизы (исследования) трупа
	ИДК	ИД-1 ПК-1.1 Изучает соответствующие разделы конституции РФ, кодексов и законов, нормативных актов регламентирующих организацию и производство судебно-медицинских экспертиз в РФ ИД-2 ПК-1.2 Проводит осмотр трупа на месте его обнаружения и производит судебно-медицинскую экспертизу (исследование) трупа и его частей. ИД-3 ПК-1.3 Проводит наружное и внутреннее исследование трупа ИД-4 ПК-1.4 Изымает, направляет объекты от трупа для дополнительного инструментального и лабораторного исследования и оценивает их результаты ИД-5 ПК-1.5 Формулирует судебно-медицинский диагноз и обосновывает экспертные выводы
Ф	А/03.8	Производство судебно-медицинской экспертизы (исследования) вещественных доказательств и объектов биологического и иного происхождения
И		**ОЗНАКОМЬТЕСЬ С СИТУАЦИЕЙ И ДАЙТЕ РАЗВЕРНУТЫЕ ОТВЕТЫ НА ВОПРОСЫ**
У		Во время беременности женщина перенесла ОРВИ с подъемом температуры до 38°С однократно. Лечилась амбулаторно. Беременность и роды протекали без осложнений. У новорожденного единичные самостоятельные неглубокие дыхательные движения. Через 5 минут после родов ребенок умер. При вскрытии: левый купол диафрагмы отсутствует, часть органов брюшной полости (левая доля печени, кишечник, желудок,

		селезенка) обнаружены в левой плевральной полости, левое легкое – в виде полосы белесой безвоздушной ткани, правое уменьшено в размерах, органы средостения смещены вправо.
В	1	Вопрос к задаче
Э		Ложная диафрагмальная грыжа слева.
Р2	отлично	Ответ дан полностью, с обоснованием сделанных выводов на основании выявленных признаков.
Р1	Хорошо/ удовлетворительно	Ответ дан не полностью: указаны другие формы диафрагмальной грыжи.
Р0	неудовлетворительно	Ответ дан неверно.
В	2	Вопрос к задаче
Э		Вирусное воздействие на ткань эмбриона. Вторичная гипоплазия легких.
Р2	отлично	Ответ дан полностью, с обоснованием.
Р1	хорошо/ удовлетворительно	Ответ дан не полностью, или же не обоснован.
Р0	неудовлетворительно	Ответ дан неверно.
В	3	Вопрос к задаче
Э		Нет, противоэпидемические мероприятия не проводятся
Р2	отлично	Ответ дан полностью, с обоснованием.
Р1	хорошо/ удовлетворительно	Ответ дан не полностью, или же не обоснован.
Р0	неудовлетворительно	Ответ дан неверно.
В	4	Вопрос к задаче
Э		Асфиксия.
Р2	отлично	Ответ дан полностью, с обоснованием.
Р1	хорошо/ удовлетворительно	Ответ дан не полностью, или же не обоснован.
Р0	неудовлетворительно	Ответ дан неверно.
В	5	Вопрос к задаче
Э		Медицинское свидетельство о перинатальной смерти: а) перинатальная асфиксия б) диафрагмальная грыжа в) _____ г) _____ д) _____
Р2	отлично	Ответ дан полностью, с обоснованием по каждому пункту медицинского свидетельства.
Р1	хорошо/ удовлетворительно	Ответ дан не полностью, или же с неполным обоснованием.
Р0	неудовлетворительно	Ответ дан неверно.
О	Итоговая оценка	
А	Ф.И.О. автора-составителя	Олексенко О.М.

Ситуационная задача №3

	Код	Текст компетенции / названия трудовой функции / названия трудового действия / текст элемента ситуационной задачи
С	31.08.10	Судебно-медицинская экспертиза
К	ОПК-4	Способен проводить клиническую диагностику и обследование пациентов
	ИДК	ИД-1 ОПК-4.1. Демонстрирует умение оценивать морфофункциональные, физиологические и патологические состояния и процессы в организме человека для решения профессиональных задач
К	ПК-1	Готовность к проведению судебно-медицинской экспертизы (исследования) трупа
	ИДК	ИД-1 ПК-1.1 Изучает соответствующие разделы конституции РФ, кодексов и законов, нормативных актов регламентирующих организацию и производство судебно-медицинских экспертиз в РФ ИД-2 ПК-1.2 Проводит осмотр трупа на месте его обнаружения и производит судебно-медицинскую экспертизу (исследование) трупа и его частей. ИД-3 ПК-1.3 Проводит наружное и внутреннее исследование трупа ИД-4 ПК-1.4 Изымает, направляет объекты от трупа для дополнительного инструментального и лабораторного исследования и оценивает их результаты ИД-5 ПК-1.5 Формулирует судебно-медицинский диагноз и обосновывает экспертные выводы
Ф	А/03.8	Производство судебно-медицинской экспертизы (исследования) вещественных доказательств и объектов биологического и иного происхождения
И		**ОЗНАКОМЬТЕСЬ С СИТУАЦИЕЙ И ДАЙТЕ РАЗВЕРНУТЫЕ ОТВЕТЫ НА ВОПРОСЫ**
У		У 4-летнего мальчика мама обнаружила на коже шеи опухолевидное плотное образование размером со сливу, безболезненное. Ребенок последние 6 – 8 месяцев вялый, раздражительный, нередки «беспричинные» подъемы температуры. При гистологическом исследовании удаленной опухоли обнаружены остатки лимфоузла с диффузным разрастанием лимфоидных элементов, крупные двуядерные клетки и множественные очаги склероза.
В	1	Какое заболевание выявлено у больного?
	2	Предположите гистологический вариант опухоли?
	3	Каков прогноз данного гистологического варианта.
	4	Назовите диагностически значимые клетки
	5	Закодируйте нозологическую единицу по МКБ-Х

Оценочный лист
к ситуационной задаче №3

Вид	Код	**Текст компетенции / названия трудовой функции / названия трудового действия / текст элемента ситуационной задачи**
С	31.08.10	Судебно-медицинская экспертиза
К	ОПК-4	Способен проводить клиническую диагностику и обследование пациентов
	ИДК	ИД-1 ОПК-4.1. Демонстрирует умение оценивать морфофункциональные, физиологические и патологические состояния и процессы в организме человека для решения профессиональных задач
К	ПК-1	Готовность к проведению судебно-медицинской экспертизы (исследования) трупа
	ИДК	ИД-1 ПК-1.1 Изучает соответствующие разделы конституции РФ, кодексов и законов, нормативных актов регламентирующих организацию и производство судебно-медицинских экспертиз в РФ ИД-2 ПК-1.2 Проводит осмотр трупа на месте его обнаружения и производит судебно-медицинскую экспертизу (исследование) трупа и его частей. ИД-3 ПК-1.3 Проводит наружное и внутреннее исследование трупа ИД-4 ПК-1.4 Изымает, направляет объекты от трупа для дополнительного инструментального и лабораторного исследования и оценивает их результаты ИД-5 ПК-1.5 Формулирует судебно-медицинский диагноз и обосновывает экспертные выводы
Ф	А/03.8	Производство судебно-медицинской экспертизы (исследования) вещественных доказательств и объектов биологического и иного происхождения
И		**ОЗНАКОМЬТЕСЬ С СИТУАЦИЕЙ И ДАЙТЕ РАЗВЕРНУТЫЕ ОТВЕТЫ НА ВОПРОСЫ**
У		У 4-летнего мальчика мама обнаружила на коже шеи опухолевидное плотное образование размером со сливу, безболезненное. Ребенок последние 6 – 8 месяцев вялый, раздражительный, нередки «беспричинные» подъемы температуры. При гистологическом исследовании удаленной опухоли обнаружены остатки лимфоузла с диффузным разрастанием лимфоидных элементов, крупные двуядерные клетки и множественные очаги склероза.
В	1	Какое заболевание выявлено у больного?
Э		Правильный ответ Лимфома Ходжкина (лимфогранулематоз)
Р2	отлично	Дан полный ответ
Р1	Хорошо/удовлетворительно	Для оценки «хорошо»: не указан – один из пунктов (п.);
Р0	неудовлетворительно	для оценки «удовлетворительно»: не указано – два пункта

В		Предположите гистологический вариант опухоли?
Э		Правильный ответ Нодулярный склероз.
Р2	отлично	Дан полный ответ
Р1	хорошо/удовлетворительно	Для оценки «хорошо»: указана любой другой гистологический вариант лимфомы Ходжкина, и после дополнительного указания на склероз, ответ исправлен на правильный
Р0	неудовлетворительно	для оценки «неудовлетворительно»: не указан ни один гистологический вариант
В	3	Каков прогноз данного гистологического варианта?
Э		Правильный ответ на вопрос Весьма неблагоприятный прогноз без соответствующего лечения
Р2	отлично	Дан полный ответ
Р1	хорошо/удовлетворительно	Для оценки «хорошо»: не указан – один из пунктов (п.);
Р0	неудовлетворительно	для оценки «удовлетворительно»: не указано – два пункта
В	4	Назовите диагностически значимые клетки
Э		Правильный ответ на вопрос Клетки Ходжкина, большие и малые Клетки Березовского-Штенберга-Рида
Р2	отлично	Дан полный ответ
Р1	хорошо/удовлетворительно	Для оценки «хорошо»: не указан – один из пунктов (п.);
Р0	неудовлетворительно	для оценки «удовлетворительно»: не указано – два пункта
В	5	Закодируйте нозологическую единицу по МКБ-Х
Э		С 81.1
Р2	отлично	Дан полный ответ
Р1	хорошо/удовлетворительно	Для оценки «хорошо»: не указан подпункт, обозначающий гистологический вариан опухоли, использована краткая запись С 81
Р0	неудовлетворительно	для оценки «удовлетворительно»: не указан правильный код, выбран другой (не С) класс болезней
О	Итоговая оценка	
А	Ф.И.О. автора-составителя	Олексенко О.М.

Ситуационная задача №4

	Код	**Текст компетенции / названия трудовой функции / названия трудового действия / текст элемента ситуационной задачи**
С	31.08.10	Судебно-медицинская экспертиза
К	ОПК-4	Способен проводить клиническую диагностику и обследование пациентов
	ИДК	ИД-1 ОПК-4.1. Демонстрирует умение оценивать

		морфофункциональные, физиологические и патологические состояния и процессы в организме человека для решения профессиональных задач
К	ПК-1	Готовность к проведению судебно-медицинской экспертизы (исследования) трупа
	ИДК	ИД-1 ПК-1.1 Изучает соответствующие разделы конституции РФ, кодексов и законов, нормативных актов регламентирующих организацию и производство судебно-медицинских экспертиз в РФ ИД-2 ПК-1.2 Проводит осмотр трупа на месте его обнаружения и производит судебно-медицинскую экспертизу (исследование) трупа и его частей. ИД-3 ПК-1.3 Проводит наружное и внутреннее исследование трупа ИД-4 ПК-1.4 Изымает, направляет объекты от трупа для дополнительного инструментального и лабораторного исследования и оценивает их результаты ИД-5 ПК-1.5 Формулирует судебно-медицинский диагноз и обосновывает экспертные выводы
Ф	А/03.8	Производство судебно-медицинской экспертизы (исследования) вещественных доказательств и объектов биологического и иного происхождения
И		**ОЗНАКОМЬТЕСЬ С СИТУАЦИЕЙ И ДАЙТЕ РАЗВЕРНУТЫЕ ОТВЕТЫ НА ВОПРОСЫ**
У		Текст задачи
		Женщина 26 лет с первой беременностью, в анамнезе регулярные менструальные циклы, получала стандартную дородовую помощь, начиная с 10-й недели беременности. На 30-32-й неделе беременности клинически была отмечена задержка развития плода. Выявлена бессимптомная бактериурия. На 34-й неделе беременности сделано кесарево сечение и извлечен живой мальчик массой 1600 г. Плацента весила 300 г и имела множественные инфаркты. У ребенка развился респираторный дистресс-синдром, он умер внезапно, на 3-й день. При изучении материала вскрытия обнаружены гиалиновые мембраны в легких и внутрижелудочковое кровоизлияние. Последнее отнесено к осложнениям респираторного дистресс-синдрома.
В	1	Назовите первоначальную причину смерти (основное заболевание)
В	2	Какое заболевание или состояние явилось фоновым?
В	3	Объясните причину возникновения кровоизлияния в желудочки мозга
В	4	Предположите патологию плаценты, оказавшую влияние на плод
В	5	В какой пункт свидетельства о перинатальной смерти нужно внести операцию «кесарево сечение»?

Оценочный лист
к ситуационной задаче №4

Вид	**Код**	Текст компетенции / названия трудовой функции /

		названия трудового действия / текст элемента ситуационной задачи
С	31.08.10	Судебно-медицинская экспертиза
К	ОПК-4	Способен проводить клиническую диагностику и обследование пациентов
	ИДК	ИД-1 ОПК-4.1. Демонстрирует умение оценивать морфофункциональные, физиологические и патологические состояния и процессы в организме человека для решения профессиональных задач
К	ПК-1	Готовность к проведению судебно-медицинской экспертизы (исследования) трупа
	ИДК	ИД-1 ПК-1.1 Изучает соответствующие разделы конституции РФ, кодексов и законов, нормативных актов регламентирующих организацию и производство судебно-медицинских экспертиз в РФ ИД-2 ПК-1.2 Проводит осмотр трупа на месте его обнаружения и производит судебно-медицинскую экспертизу (исследование) трупа и его частей. ИД-3 ПК-1.3 Проводит наружное и внутреннее исследование трупа ИД-4 ПК-1.4 Изымает, направляет объекты от трупа для дополнительного инструментального и лабораторного исследования и оценивает их результаты ИД-5 ПК-1.5 Формулирует судебно-медицинский диагноз и обосновывает экспертные выводы
Ф	А/03.8	Производство судебно-медицинской экспертизы (исследования) вещественных доказательств и объектов биологического и иного происхождения
И		**ОЗНАКОМЬТЕСЬ С СИТУАЦИЕЙ И ДАЙТЕ РАЗВЕРНУТЫЕ ОТВЕТЫ НА ВОПРОСЫ**
У		Женщина 26 лет с первой беременностью, в анамнезе регулярные менструальные циклы, получала стандартную дородовую помощь, начиная с 10-й недели беременности. На 30-32-й неделе беременности клинически была отмечена задержка развития плода. Выявлена бессимптомная бактериурия. На 34-й неделе беременности сделано кесарево сечение и извлечен живой мальчик массой 1600 г. Плацента весила 300 г и имела множественные инфаркты. У ребенка развился респираторный дистресс-синдром, он умер внезапно, на 3-й день. При изучении материала вскрытия обнаружены гиалиновые мембраны в легких и внутрижелудочковое кровоизлияние. Последнее отнесено к осложнениям респираторного дистресс-синдрома.
В	1	Назовите первоначальную причину смерти (основное заболевание)
Э		Правильный ответ Респираторный дистрес синдром новорожденного (болезнь гиалиновых мембран)
Р2	отлично	Дан полный ответ

Р1	Хорошо/удовлетворительно	Для оценки «хорошо»: не указан – один из пунктов (п.);
Р0	неудовлетворительно	для оценки «удовлетворительно»: указано любое другое заболевание
В	2	Какое заболевание или состояние явилось фоновым?
Э	-	Правильный ответ на вопрос Задержка внутриутробного развития плода, недоношенность 34 недели, морфологическая незрелость тканей и органов
Р2	отлично	Дан полный ответ
Р1	хорошо/удовлетворительно	Для оценки «хорошо»: не указан – один из пунктов (п.);
Р0	неудовлетворительно	для оценки «неудовлетворительно»: указано любое другое заболевание
В	3	Объясните причину возникновения кровоизлияния в желудочки мозга
Э		Правильный ответ на вопрос Гипоксия, незрелость субэпендимального матрикса
Р2	отлично	Дан полный ответ
Р1	хорошо/удовлетворительно	Для оценки «хорошо»: не указан – один из пунктов (п.);
Р0	неудовлетворительно	для оценки «неудовлетворительно»: указана любая другая причина, в т.ч. травма
В	4	Предположите патологию плаценты, оказавшую влияние на плод
Э		Правильный ответ на вопрос Хроническая плацентарная недостаточность, что подтверждается массой плаценты и наличием множественных некрозов
Р2	отлично	Дан полный ответ
Р1	хорошо/удовлетворительно	Для оценки «хорошо»: не указан – один из пунктов (п.);
Р0	неудовлетворительно	для оценки «неудовлетворительно»: указана любая другая патология плаценты
		В какой пункт свидетельства о перинатальной смерти нужно внести операцию «кесарево сечение»?
		Правильный ответ на вопрос Пункт д)
	отлично	Дан полный ответ
	хорошо/удовлетворительно	Для оценки «хорошо»: дан ответ в), г);
	неудовлетворительно	для оценки «неудовлетворительно»: дан ответ а), б);
О	Итоговая оценка	
А	Ф.И.О. автора-составителя	Олексенко О.М.

Ситуационная задача №5

	Код	**Текст компетенции / названия трудовой функции / названия трудового действия / текст элемента ситуационной задачи**
С	31.08.10	Судебно-медицинская экспертиза

К	ОПК-4	Способен проводить клиническую диагностику и обследование пациентов
	ИДК	ИД-1 ОПК-4.1. Демонстрирует умение оценивать морфофункциональные, физиологические и патологические состояния и процессы в организме человека для решения профессиональных задач
К	ПК-1	Готовность к проведению судебно-медицинской экспертизы (исследования) трупа
	ИДК	ИД-1 ПК-1.1 Изучает соответствующие разделы конституции РФ, кодексов и законов, нормативных актов регламентирующих организацию и производство судебно-медицинских экспертиз в РФ ИД-2 ПК-1.2 Проводит осмотр трупа на месте его обнаружения и производит судебно-медицинскую экспертизу (исследование) трупа и его частей. ИД-3 ПК-1.3 Проводит наружное и внутреннее исследование трупа ИД-4 ПК-1.4 Изымает, направляет объекты от трупа для дополнительного инструментального и лабораторного исследования и оценивает их результаты ИД-5 ПК-1.5 Формулирует судебно-медицинский диагноз и обосновывает экспертные выводы
Ф	А/03.8	Производство судебно-медицинской экспертизы (исследования) вещественных доказательств и объектов биологического и иного происхождения
И		**ОЗНАКОМЬТЕСЬ С СИТУАЦИЕЙ И ДАЙТЕ РАЗВЕРНУТЫЕ ОТВЕТЫ НА ВОПРОСЫ**
У		Текст задачи
		Больной, 14 лет, поступил в стационар с жалобами на лихорадку, потерю веса, слабость, увеличение шейных лимфатических узлов. При исследовании крови содержание форменных элементов без отклонений от нормы, СОЭ – 49 мм/час. При рентгенологическом исследовании легких обнаружено расширение корней в результате увеличения лимфатических узлов. Один из шейных лимфатических узлов взят на гистологическое исследование. Ответ врача-патологоанатома. В тканях лимфатического узла обнаружены гранулемы, состоящие из эпителиоидных клеток, гигантских клеток Пирогова-Лангханса, лимфоцитов. Заключение. При соответствующих клинических данных можно думать о туберкулезе лимфатического узла.
В	1	Какой материал прислан на исследование в гистологическую лабораторию (какой вид биопсии?):
В	2	Характер ответа врача-патологоанатома: а) окончательный диагноз; б) ориентировочный диагноз; в) описательный ответ; г) установлена нозология; д) установлено осложнение.
В	3	С каким заболеванием необходимо клинически

		дифференцировать туберкулез?
В	4	Какие морфологические методы исследования могут подтвердить диагноз врача-патологоанатома
В	5	Какой раздел МКБ-Х должен быть использован для кодировки диагностированного заболевания?

Оценочный лист
к ситуационной задаче №5

Вид	**Код**	Текст компетенции / названия трудовой функции / названия трудового действия / текст элемента ситуационной задачи
С	31.08.10	Судебно-медицинская экспертиза
К	ОПК-4	Способен проводить клиническую диагностику и обследование пациентов
	ИДК	ИД-1 ОПК-4.1. Демонстрирует умение оценивать морфофункциональные, физиологические и патологические состояния и процессы в организме человека для решения профессиональных задач
К	ПК-1	Готовность к проведению судебно-медицинской экспертизы (исследования) трупа
	ИДК	ИД-1 ПК-1.1 Изучает соответствующие разделы конституции РФ, кодексов и законов, нормативных актов регламентирующих организацию и производство судебно-медицинских экспертиз в РФ ИД-2 ПК-1.2 Проводит осмотр трупа на месте его обнаружения и производит судебно-медицинскую экспертизу (исследование) трупа и его частей. ИД-3 ПК-1.3 Проводит наружное и внутреннее исследование трупа ИД-4 ПК-1.4 Изымает, направляет объекты от трупа для дополнительного инструментального и лабораторного исследования и оценивает их результаты ИД-5 ПК-1.5 Формулирует судебно-медицинский диагноз и обосновывает экспертные выводы
Ф	А/03.8	Производство судебно-медицинской экспертизы (исследования) вещественных доказательств и объектов биологического и иного происхождения
И		**ОЗНАКОМЬТЕСЬ С СИТУАЦИЕЙ И ДАЙТЕ РАЗВЕРНУТЫЕ ОТВЕТЫ НА ВОПРОСЫ**
У		Больной, 14 лет, поступил в стационар с жалобами на лихорадку, потерю веса, слабость, увеличение шейных лимфатических узлов. При исследовании крови содержание форменных элементов без отклонений от нормы, СОЭ – 49 мм/час. При рентгенологическом исследовании легких обнаружено расширение корней в результате увеличения лимфатических узлов. Один из шейных лимфатических узлов взят на гистологическое исследование. Ответ врача-патологоанатома. В тканях лимфатического узла обнаружены гранулемы, состоящие из

		эпителиоидных клеток, гигантских клеток Пирогова-Лангханса, лимфоцитов. Заключение. При соответствующих клинических данных можно думать о туберкулезе лимфатического узла.
В	1	Какой материал прислан на исследование в гистологическую лабораторию (какой вид биопсии?):
Э		Правильный ответ Операционный
Р2	отлично	Дан полный ответ
Р1	Хорошо/удовлетворительно	Для оценки «хорошо»: указан любой другой вид биопсии;
Р0	неудовлетворительно	для оценки «удовлетворительно»: не указан вид биопсии
В	2	Характер ответа врача-патологоанатома: а) окончательный диагноз; б) ориентировочный диагноз; в) описательный ответ; г) установлена нозология; д) установлено осложнение.
Э	-	Правильный ответ на вопрос ориентировочный диагноз
Р2	отлично	Дан полный, обоснованный ответ
Р1	хорошо/удовлетворительно	Для оценки «хорошо»: дан правильный ответ без обоснования;
Р0	неудовлетворительно	для оценки «неудовлетворительно»: дан любой другой ответ
В	3	С каким заболеванием необходимо клинически дифференцировать туберкулез?
Э		
Р2	отлично	Саркоидоз, микобактериозы
Р1	хорошо/удовлетворительно	Для оценки «хорошо»: не указан – один из пунктов (п.);
Р0	неудовлетворительно	для оценки «неудовлетворительно»: указано любое другое заболевание (не гранулематозное)
В	4	Какие морфологические методы исследования могут подтвердить диагноз врача-патологоанатома
Э		Правильный ответ на вопрос Гистохимическое (выявление возбудителя туберкулеза), иммуногистохимическое (для дифференциальной диагностики саркоидоза)
Р2	отлично	Дан полный ответ
Р1	хорошо/удовлетворительно	Для оценки «хорошо»: не указан – один из пунктов (п.);
Р0	неудовлетворительно	для оценки «неудовлетворительно»: указана любая другая патология плаценты
	5	Какой раздел МКБ-Х должен быть использован для кодировки туберкулеза?
		Правильный ответ на вопрос

		Класс I (А) Некоторые инфекционные и паразитарные заболевания.
	отлично	Дан полный ответ
	хорошо/удовлетворительно	Для оценки «хорошо»: не указано полное наименование класса;
	неудовлетворительно	для оценки «неудовлетворительно»: указан другой класс
О	Итоговая оценка	
А	Ф.И.О. автора-составителя	Олексенко О.М.

Ситуационная задача №6

	Код	**Текст компетенции / названия трудовой функции / названия трудового действия / текст элемента ситуационной задачи**
С	31.08.10	Судебно-медицинская экспертиза
К	ОПК-4	Способен проводить клиническую диагностику и обследование пациентов
	ИДК	ИД-1 ОПК-4.1. Демонстрирует умение оценивать морфофункциональные, физиологические и патологические состояния и процессы в организме человека для решения профессиональных задач
К	ПК-1	Готовность к проведению судебно-медицинской экспертизы (исследования) трупа
	ИДК	ИД-1 ПК-1.1 Изучает соответствующие разделы конституции РФ, кодексов и законов, нормативных актов регламентирующих организацию и производство судебно-медицинских экспертиз в РФ ИД-2 ПК-1.2 Проводит осмотр трупа на месте его обнаружения и производит судебно-медицинскую экспертизу (исследование) трупа и его частей. ИД-3 ПК-1.3 Проводит наружное и внутреннее исследование трупа ИД-4 ПК-1.4 Изымает, направляет объекты от трупа для дополнительного инструментального и лабораторного исследования и оценивает их результаты ИД-5 ПК-1.5 Формулирует судебно-медицинский диагноз и обосновывает экспертные выводы
Ф	А/03.8	Производство судебно-медицинской экспертизы (исследования) вещественных доказательств и объектов биологического и иного происхождения
И		**ОЗНАКОМЬТЕСЬ С СИТУАЦИЕЙ И ДАЙТЕ РАЗВЕРНУТЫЕ ОТВЕТЫ НА ВОПРОСЫ**
У		У больного 60 лет, поступившего в клинику по поводу острой кишечной непроходимости, во время ургентной операции обнаружена опухоль нисходящего отдела ободочной кишки с прорастанием в окружающие органы, обсеменением брюшины и метастазами в забрюшинные лимфоузлы ($T_4N_1M_X$). По жизненным показаниям выполнена колостомия. Смерть в раннем послеоперационном периоде. На вскрытии были обнаружены несостоятельность кишечных швов и разлитой каловый перитонит.

		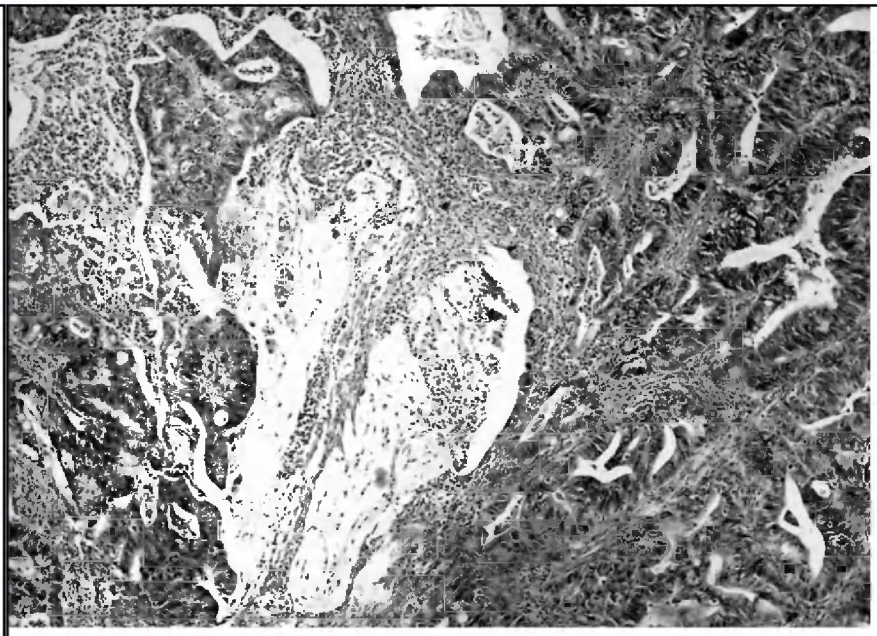 Срез опухоли толстой кишки. Окр. гематоксилином и эозином.
В	1	Диагностируйте форму опухоли по микрофотографии.
В	2	Сформулируйте посмертный диагноз.
В	3	Предложите категорию ятрогении для разбора случая на комиссии по разбору летальных исходов
В	4	Укажите роль врача патологоанатома в ранней диагностике колоректального рака
В	5	Оформите п.19 медицинского свидетельства о смерти по прилагаемому образцу: I а) _____ б) _____ в)_____ г)_____ II _____

Оценочный лист
к ситуационной задаче №6

Вид	**Код**	**Текст компетенции / названия трудовой функции / названия трудового действия / текст элемента ситуационной задачи**
С	31.08.10	Судебно-медицинская экспертиза
К	ОПК-4	Способен проводить клиническую диагностику и обследование пациентов
	ИДК	ИД-1 ОПК-4.1. Демонстрирует умение оценивать морфофункциональные, физиологические и патологические состояния и процессы в организме человека для решения профессиональных задач
К	ПК-1	Готовность к проведению судебно-медицинской экспертизы (исследования) трупа
	ИДК	ИД-1 ПК-1.1 Изучает соответствующие разделы конституции РФ, кодексов и законов, нормативных актов регламентирующих организацию и производство судебно-медицинских экспертиз в РФ

		ИД-2 ПК-1.2 Проводит осмотр трупа на месте его обнаружения и производит судебно-медицинскую экспертизу (исследование) трупа и его частей. ИД-3 ПК-1.3 Проводит наружное и внутреннее исследование трупа ИД-4 ПК-1.4 Изымает, направляет объекты от трупа для дополнительного инструментального и лабораторного исследования и оценивает их результаты ИД-5 ПК-1.5 Формулирует судебно-медицинский диагноз и обосновывает экспертные выводы
Ф	А/03.8	Производство судебно-медицинской экспертизы (исследования) вещественных доказательств и объектов биологического и иного происхождения
И		**ОЗНАКОМЬТЕСЬ С СИТУАЦИЕЙ И ДАЙТЕ РАЗВЕРНУТЫЕ ОТВЕТЫ НА ВОПРОСЫ**
У		У больного 60 лет, поступившего в клинику по поводу острой кишечной непроходимости, во время ургентной операции обнаружена опухоль нисходящего отдела ободочной кишки с прорастанием в окружающие органы, обсеменением брюшины и метастазами в забрюшинные лимфоузлы ($T_4N_1M_X$). По жизненным показаниям выполнена колостомия. Смерть в раннем послеоперационном периоде. На вскрытии были обнаружены несостоятельность кишечных швов и разлитой каловый перитонит. 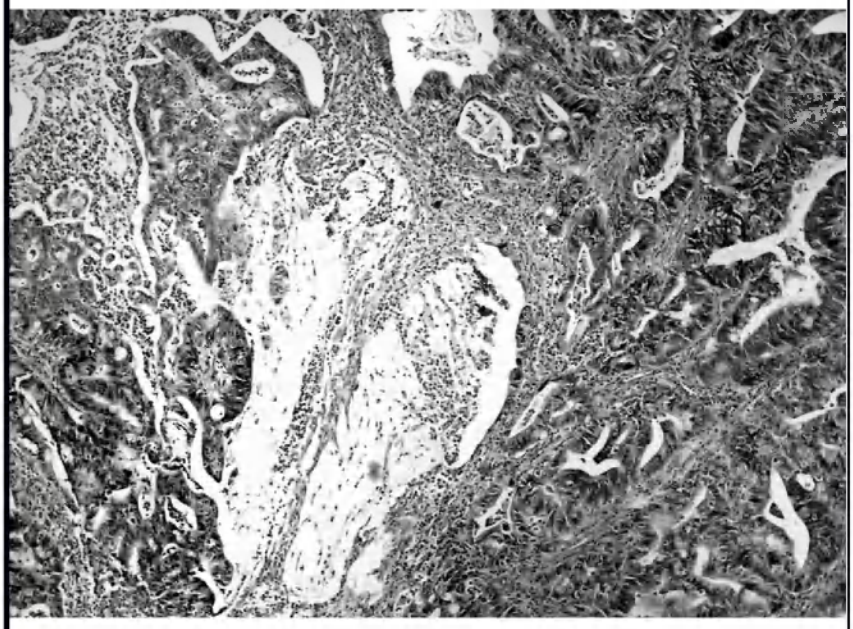 Срез опухоли толстой кишки. Окр. гематоксилином и эозином.
В	1	Вопрос к задаче
Э		Умеренно-дифференцированная аденокарцинома.
Р2	отлично	Ответ дан полностью, с обоснованием сделанных выводов на основании выявленных гистологических признаков.

Р1	Хорошо/ удовлетворительно	Ответ дан не полностью: указаны другие формы опухоли, перечислены не все гистологические признаки
Р0	неудовлетворительно	Ответ дан неверно.
В	2	Вопрос к задаче
Э		Основное заболевание: Рак нисходящего отдела ободочной кишки (гистологически: умеренно-дифференцированная аденокарцинома) с прорастанием в окружающие органы, канцероматозом брюшины и метастазами в забрюшинные лимфоузлы. *Осложнения основного заболевания:* Острая кишечная непроходимость. Операция колостомии. Несостоятельность кишечных швов. Разлитой каловый перитонит.
Р2	отлично	Ответ дан полностью, с обоснованием.
Р1	хорошо/удовлетворительно	Ответ дан не полностью, перечислены не все заболевания, нарушена патогенетическая связь при перечислении осложнений.
Р0	неудовлетворительно	Ответ дан неверно.
В	3	Вопрос к задаче
Э		Ятрогения 2 категории
Р2	отлично	Ответ дан полностью, с обоснованием.
Р1	хорошо/удовлетворительно	Ответ дан не полностью, или же не обоснован.
Р0	неудовлетворительно	Ответ дан неверно.
В	4	Вопрос к задаче
Э		Диагностика предопухолевых процессов, в том числе удаленных при фиброколоноскопии полипов толстой кишки, аденом: тубулярных, ворсинчатых, зубчатых, с обязательным указанием степени дисплазии эпителия
Р2	отлично	Ответ дан полностью, с обоснованием.
Р1	хорошо/ удовлетворительно	Ответ дан не полностью, перечислены не все заболевания, относящиеся к предопухолевым процессам в толстой кишке
Р0	неудовлетворительно	Ответ дан неверно.
В	5	Вопрос к задаче
Э		I а перитонит б острая кишечная непроходимость в рак ободочной кишки г _____ II Операция колостомии
Р2	отлично	Ответ дан полностью, с обоснованием по каждому пункту

		медицинского свидетельства.
Р1	хорошо/удовлетворительно	Ответ дан не полностью, или же с неполным обоснованием.
Р0	неудовлетворительно	Ответ дан неверно.
О	Итоговая оценка	
А	Ф.И.О. автора-составителя	Олексенко О.М.

Ситуационная задача №7

	Код	**Текст компетенции / названия трудовой функции / названия трудового действия / текст элемента ситуационной задачи**
С	31.08.10	Судебно-медицинская экспертиза
К	ОПК-4	Способен проводить клиническую диагностику и обследование пациентов
	ИДК	ИД-1 ОПК-4.1. Демонстрирует умение оценивать морфофункциональные, физиологические и патологические состояния и процессы в организме человека для решения профессиональных задач
К	ПК-1	Готовность к проведению судебно-медицинской экспертизы (исследования) трупа
	ИДК	ИД-1 ПК-1.1 Изучает соответствующие разделы конституции РФ, кодексов и законов, нормативных актов регламентирующих организацию и производство судебно-медицинских экспертиз в РФ ИД-2 ПК-1.2 Проводит осмотр трупа на месте его обнаружения и производит судебно-медицинскую экспертизу (исследование) трупа и его частей. ИД-3 ПК-1.3 Проводит наружное и внутреннее исследование трупа ИД-4 ПК-1.4 Изымает, направляет объекты от трупа для дополнительного инструментального и лабораторного исследования и оценивает их результаты ИД-5 ПК-1.5 Формулирует судебно-медицинский диагноз и обосновывает экспертные выводы
Ф	А/03.8	Производство судебно-медицинской экспертизы (исследования) вещественных доказательств и объектов биологического и иного происхождения
И		**ОЗНАКОМЬТЕСЬ С СИТУАЦИЕЙ И ДАЙТЕ РАЗВЕРНУТЫЕ ОТВЕТЫ НА ВОПРОСЫ**
У		У пациента, страдавшего ревматическим пороком сердца (митральная недостаточность) после пожара в соседней квартире произошло резкое ухудшение состояния: повысилась температура, появилась геморрагическая сыпь на коже, наросли признаки недостаточности кровообращения. После тяжелого и длительного приступа загрудинных болей, не купировавшихся нитратами, госпитализирован по СМП. В клинике через 2 часа после госпитализации развился отек легких, и наступила смерть. На вскрытии обнаружены

		изъязвление и массивные тромботические наложения на деформированном митральном клапане, гипертрофия миокарда левого желудочка, тромбоэмболы в коронарных артериях и крупноочаговый трансмуральный заднебоковой инфаркт миокарда. При бактериологическом исследовании из крови и наложений на митральном клапане выделен стрептококк.
В	1	Назовите основную и непосредственную причину смерти.
В	2	Назовите фоновое заболевание.
В	3	Обоснуйте место инфаркта миокарда в структуре диагноза.
В	4	Какая категория сложности вскрытия должна быть присвоена этому случаю, согласно Приказу Минздрава России №354н от 6.06.2013г.
В	5	Оформите п.19 медицинского свидетельства о смерти по прилагаемому образцу: I а) _____ б) _____ в)_____ г)_____ II _____

Оценочный лист
к ситуационной задаче №7

Вид	**Код**	**Текст компетенции / названия трудовой функции / названия трудового действия / текст элемента ситуационной задачи**
С	31.08.10	Судебно-медицинская экспертиза
К	ОПК-4	Способен проводить клиническую диагностику и обследование пациентов
	ИДК	ИД-1 ОПК-4.1. Демонстрирует умение оценивать морфофункциональные, физиологические и патологические состояния и процессы в организме человека для решения профессиональных задач
К	ПК-1	Готовность к проведению судебно-медицинской экспертизы (исследования) трупа
	ИДК	ИД-1 ПК-1.1 Изучает соответствующие разделы конституции РФ, кодексов и законов, нормативных актов регламентирующих организацию и производство судебно-медицинских экспертиз в РФ ИД-2 ПК-1.2 Проводит осмотр трупа на месте его обнаружения и производит судебно-медицинскую экспертизу (исследование) трупа и его частей. ИД-3 ПК-1.3 Проводит наружное и внутреннее исследование трупа ИД-4 ПК-1.4 Изымает, направляет объекты от трупа для дополнительного инструментального и лабораторного исследования и оценивает их результаты ИД-5 ПК-1.5 Формулирует судебно-медицинский диагноз и обосновывает экспертные выводы
Ф	А/03.8	Производство судебно-медицинской экспертизы

		(исследования) вещественных доказательств и объектов биологического и иного происхождения
И		**ОЗНАКОМЬТЕСЬ С СИТУАЦИЕЙ И ДАЙТЕ РАЗВЕРНУТЫЕ ОТВЕТЫ НА ВОПРОСЫ**
У		У пациента, страдавшего ревматическим пороком сердца (митральная недостаточность) после пожара в соседней квартире произошло резкое ухудшение состояния: повысилась температура, появилась геморрагическая сыпь на коже, наросли признаки недостаточности кровообращения. После тяжелого и длительного приступа загрудинных болей, не купировавшихся нитратами, госпитализирован по СМП. В клинике через 2 часа после госпитализации развился отек легких, и наступила смерть. На вскрытии обнаружены изъязвление и массивные тромботические наложения на деформированном митральном клапане, гипертрофия миокарда левого желудочка, тромбоэмболы в коронарных артериях и крупноочаговый трансмуральный заднебоковой инфаркт миокарда. При бактериологическом исследовании из крови и наложений на митральном клапане выделен стрептококк.
В	1	Вопрос к задаче.
Э		Основная причина смерти: Инфекционный (септический) эндокардит. Непосредственная: Отек легких (острая левожелудочковая недостаточность).
Р2	отлично	Ответ дан полностью, с обоснованием сделанных выводов.
Р1	Хорошо/ удовлетворительно	Ответ дан не полностью: указаны другие формы эндокардита, перечислены не все признаки
Р0	неудовлетворительно	Ответ дан неверно.
В	2	Вопрос к задаче
Э		Ревматический порок сердца.
Р2	отлично	Ответ дан полностью, с обоснованием.
Р1	хорошо/удовлетворительно	Ответ дан не полностью, или же не обоснован.
Р0	неудовлетворительно	Ответ дан неверно.
В	3	Вопрос к задаче
Э		Осложнение основного заболевания, так как является следствием не атеросклеротической эмболии.
Р2	отлично	Ответ дан полностью, с обоснованием.
Р1	хорошо/удовлетворительно	Ответ дан не полностью, или же не обоснован.
Р0	неудовлетворительно	Ответ дан неверно.
В	4	Вопрос к задаче

Э		Третья категория сложности
Р2	отлично	Ответ дан полностью, с обоснованием.
Р1	хорошо/ удовлетворительно	Ответ дан не полностью, или же не обоснован.
Р0	неудовлетворительно	Ответ дан неверно.
В	5	Вопрос к задаче
Э		I а отек легких б острый инфаркт миокарда в септический эндокардит г _____ II Ревматический порок митрального клапана
Р2	отлично	Ответ дан полностью, с обоснованием по каждому пункту медицинского свидетельства.
Р1	хорошо/удовлетворительно	Ответ дан не полностью, или же с неполным обоснованием.
Р0	неудовлетворительно	Ответ дан неверно.
О	Итоговая оценка	
А	Ф.И.О. автора-составителя	Олексенко О.М.

Ситуационная задача №8

	Код	**Текст компетенции / названия трудовой функции / названия трудового действия / текст элемента ситуационной задачи**
С	31.08.10	Судебно-медицинская экспертиза
К	ОПК-4	Способен проводить клиническую диагностику и обследование пациентов
	ИДК	ИД-1 ОПК-4.1. Демонстрирует умение оценивать морфофункциональные, физиологические и патологические состояния и процессы в организме человека для решения профессиональных задач
К	ПК-1	Готовность к проведению судебно-медицинской экспертизы (исследования) трупа
	ИДК	ИД-1 ПК-1.1 Изучает соответствующие разделы конституции РФ, кодексов и законов, нормативных актов регламентирующих организацию и производство судебно-медицинских экспертиз в РФ ИД-2 ПК-1.2 Проводит осмотр трупа на месте его обнаружения и производит судебно-медицинскую экспертизу (исследование) трупа и его частей. ИД-3 ПК-1.3 Проводит наружное и внутреннее исследование трупа ИД-4 ПК-1.4 Изымает, направляет объекты от трупа для дополнительного инструментального и лабораторного исследования и оценивает их результаты ИД-5 ПК-1.5 Формулирует судебно-медицинский диагноз и обосновывает экспертные выводы

Ф	А/03.8	Производство судебно-медицинской экспертизы (исследования) вещественных доказательств и объектов биологического и иного происхождения
У		Женщина, 62 года, поступила в отделение общей хирургии с жалобами на неоднократную рвоту кофейной гущей, черный, зловонный стул. Из анамнеза известно, что за год до настоящей госпитализации пациентка лечилась в отделении гастроэнтерологии с диагнозом: Язвенная болезнь. Язва кардиального отдела желудка, осложненная кровотечением. В клиническом анализе крови: гемоглобин-67 г/л, лейкоциты-9.9×10^{9}/л, эритроциты-2.22×10^{12}/л, тромбоциты-229×10^{9}/л, НСТ-19.**%**. При аутопсийном исследовании обнаружено красно-коричневое содержимое в желудке до 200 мл, темно-красное, зловонное содержимое на протяжении всего кишечника. В кардиальном отделе желудка два округлых язвенных дефекта размерами 3.0 см и 3.5 см в диаметре. Края дефектов темно-коричневого цвета, мягкие, не возвышаются над поверхностью, дно представлено серозной оболочкой, цвет не отличается от окружающей ткани. В верхнем полюсе правой почки округлое полостное образование, размерами 1.0 см в диаметре, заполненное желто-зеленой, гноевидной жидкостью. Стенка образования плотной консистенции, шириной 0.2 см, на разрезе серо-розового цвета. Гистологически: В корковом слое виден очаг гнойного воспаления, представленный скоплением полиморфно-ядерных лейкоцитов. В центре очага ткань расплавлена. Стенка представлена соединительной тканью. 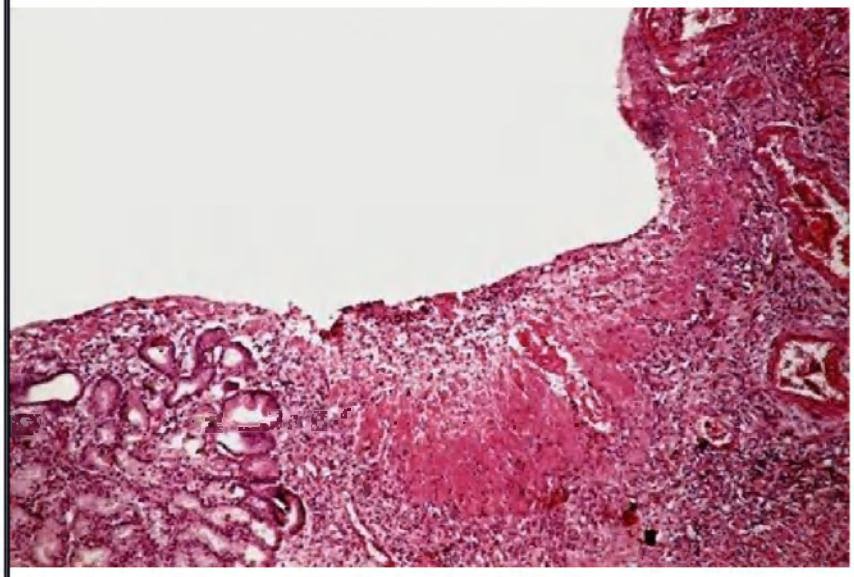 Стенка желудка. Окраска гематоксилином и эозином.
В	1	Укажите основное заболевание.
В	2	Укажите осложнения (одно или несколько) основного заболевания.
В	3	Укажите сопутствующее заболевание.
В	4	Диагностируйте патологический процесс по микрофотографии.

В	5	Укажите через какой механизм реализовалась смерть пациентки

Оценочный лист
к ситуационной задаче №8

Вид	Код	**Текст компетенции / названия трудовой функции / названия трудового действия / текст элемента ситуационной задачи**
С	31.08.10	Судебно-медицинская экспертиза
К	ОПК-4	Способен проводить клиническую диагностику и обследование пациентов
	ИДК	ИД-1 ОПК-4.1. Демонстрирует умение оценивать морфофункциональные, физиологические и патологические состояния и процессы в организме человека для решения профессиональных задач
К	ПК-1	Готовность к проведению судебно-медицинской экспертизы (исследования) трупа
	ИДК	ИД-1 ПК-1.1 Изучает соответствующие разделы конституции РФ, кодексов и законов, нормативных актов регламентирующих организацию и производство судебно-медицинских экспертиз в РФ ИД-2 ПК-1.2 Проводит осмотр трупа на месте его обнаружения и производит судебно-медицинскую экспертизу (исследование) трупа и его частей. ИД-3 ПК-1.3 Проводит наружное и внутреннее исследование трупа ИД-4 ПК-1.4 Изымает, направляет объекты от трупа для дополнительного инструментального и лабораторного исследования и оценивает их результаты ИД-5 ПК-1.5 Формулирует судебно-медицинский диагноз и обосновывает экспертные выводы
Ф	А/03.8	Производство судебно-медицинской экспертизы (исследования) вещественных доказательств и объектов биологического и иного происхождения
И		**ОЗНАКОМЬТЕСЬ С СИТУАЦИЕЙ И ДАЙТЕ РАЗВЕРНУТЫЕ ОТВЕТЫ НА ВОПРОСЫ**
У		Женщина, 62 года, поступила в отделение общей хирургии с жалобами на неоднократную рвоту кофейной гущей, черный, зловонный стул. Из анамнеза известно, что за год до настоящей госпитализации пациентка лечилась в отделении гастроэнтерологии с диагнозом: Язвенная болезнь. Язва кардиального отдела желудка, осложненная кровотечением. В клиническом анализе крови: гемоглобин-67 г/л, лейкоциты-9.9×10^{9}/л, эритроциты-2.22×10^{12}/л, тромбоциты-229×10^{9}/л, НСТ-19.**%**. При аутопсийном исследовании обнаружено красно-коричневое содержимое в желудке до 200 мл, темно-красное, зловонное содержимое на протяжении всего кишечника. В кардиальном отделе желудка два округлых язвенных дефекта размерами 3.0 см и 3.5 см в диаметре. Края дефектов темно-коричневого цвета, мягкие, не возвышаются над поверхностью, дно представлено серозной оболочкой, цвет не отличается от окружающей ткани. В верхнем полюсе правой почки округлое полостное образование, размерами 1.0

		см в диаметре, заполненное желто-зеленой, гноевидной жидкостью. Стенка образования плотной консистенции, шириной 0.2 см, на разрезе серо-розового цвета. Гистологически: В корковом слое виден очаг гнойного воспаления, представленный скоплением полиморфно-ядерных лейкоцитов. В центре очага ткань расплавлена. Стенка представлена соединительной тканью. 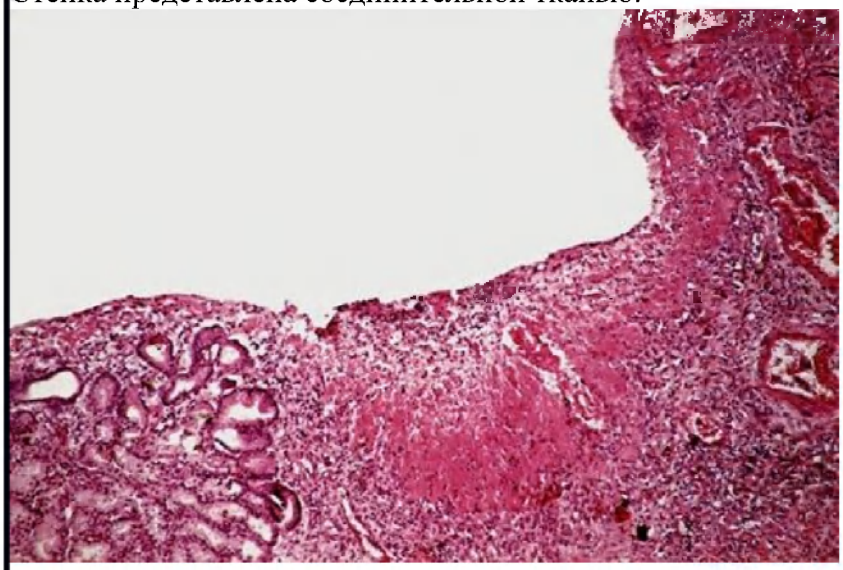 Стенка желудка. Окраска гематоксилином и эозином.
В	1	Вопрос к задаче
Э		Язвенная болезнь: острые язвы кардиального отдела желудка
Р2	отлично	Ответ дан полностью, с обоснованием сделанных выводов.
Р1	Хорошо/ удовлетворительно	Ответ дан не полностью. Для оценки «хорошо»: Острые язвы желудка Для оценки «удовлетворительно»: Язва желудка
Р0	неудовлетворительно	Ответ дан неверно. Кровотечение, или любой ответ не связанный с язвенной болезнью желудка
В	2	Вопрос к задаче
Э		Желудочное кровотечение. Постгеморрагическая анемия.
Р2	отлично	Ответ дан полностью, с обоснованием. Желудочное кровотечение (200 мл жидкой крови в желудке и далее в просвете всего кишечника содержимое красно-коричневого цвета). Постгеморрагическая анемия (гемоглобин-67 г/л, эритроциты-2.22×10^{12}/л, НСТ-19.%). Также вероятно развился отек легких.
Р1	хорошо/удовлетворительно	Ответ дан не полностью, или же не обоснован. Для оценки «хорошо»: Желудочное кровотечение. Постгеморрагическая анемия. Для оценки «удовлетворительно»: Желудочное кровотечение
Р0	неудовлетворительно	Ответ дан неверно. Ответ будет считаться неправильным, если ответ не связан с желудочным кровотечением, постгеморрагической анемией и отеком легких.
В	3	Вопрос к задаче

Э		Хронический абсцесс почки
Р2	отлично	Ответ дан полностью, с обоснованием.
Р1	хорошо/удовлетворительно	Ответ дан не полностью, или же не обоснован. Для оценки «хорошо»: Абсцесс почки Для оценки «удовлетворительно»: Воспалительный процесс в почке
Р0	неудовлетворительно	Ответ дан неверно.
В	4	Вопрос к задаче
Э		Хроническая язва желудка, обострение
Р2	отлично	Ответ дан полностью, с обоснованием и указанием на гистологические признаки.
Р1	хорошо/ удовлетворительно	Ответ дан не полностью, или же не обоснован.
Р0	неудовлетворительно	Ответ дан неверно.
В	5	Вопрос к задаче
Э		Смешанный: сердечно-легочный механизм смерти
Р2	отлично	Ответ дан полностью.
Р1	хорошо/удовлетворительно	Ответ дан не полностью, или же с неполным обоснованием. Для оценки «хорошо»: Смешанный Для оценки «удовлетворительно»: Легочный или сердечный
Р0	неудовлетворительно	Ответ дан неверно. Мозговой, либо полное отсутствие ответа.
О	Итоговая оценка	
А	Ф.И.О. автора-составителя	Олексенко О.М.

Ситуационная задача №9

	Код	**Текст компетенции / названия трудовой функции / названия трудового действия / текст элемента ситуационной задачи**
С	31.08.10	Судебно-медицинская экспертиза
К	ОПК-4	Способен проводить клиническую диагностику и обследование пациентов
	ИДК	ИД-1 ОПК-4.1. Демонстрирует умение оценивать морфофункциональные, физиологические и патологические состояния и процессы в организме человека для решения профессиональных задач
К	ПК-1	Готовность к проведению судебно-медицинской экспертизы (исследования) трупа
	ИДК	ИД-1 ПК-1.1 Изучает соответствующие разделы конституции РФ, кодексов и законов, нормативных актов регламентирующих организацию и производство

		судебно-медицинских экспертиз в РФ ИД-2 ПК-1.2 Проводит осмотр трупа на месте его обнаружения и производит судебно-медицинскую экспертизу (исследование) трупа и его частей. ИД-3 ПК-1.3 Проводит наружное и внутреннее исследование трупа ИД-4 ПК-1.4 Изымает, направляет объекты от трупа для дополнительного инструментального и лабораторного исследования и оценивает их результаты ИД-5 ПК-1.5 Формулирует судебно-медицинский диагноз и обосновывает экспертные выводы
Ф	А/03.8	Производство судебно-медицинской экспертизы (исследования) вещественных доказательств и объектов биологического и иного происхождения
И		**ОЗНАКОМЬТЕСЬ С СИТУАЦИЕЙ И ДАЙТЕ РАЗВЕРНУТЫЕ ОТВЕТЫ НА ВОПРОСЫ**
У		Текст задачи: Женщина 65 лет, поступила в стационар с жалобами на одышку, общую слабость. В анамнезе есть указания на периферический рак правого легкого и длительное проживание в местности, входящей в зону отчуждения Чернобыльской АЭС. Ухудшение самочувствия в течение месяца, когда стала нарастать одышка. Объективно при поступлении: состояние крайне тяжелое, сопор. АД 100/60 мм. рт. ст. ЧД 28 в мин. SpO2: 87%. Пульс 116 уд/мин, аритмичный слабых качеств. T°C 35,8. На рентгенограмме грудной клетки: тотальное затемнение правого легочного поля со смещением средостения влево и компрессионными изменениями левого легкого. На фоне отрицательной динамики на следующий день после поступления произошла остановка сердечной деятельности, реанимационные мероприятия без эффекта, констатирована биологическая смерть. На аутопсии: в правой плевральной полости до 1000мл желто-красной мутноватой жидкости. Париетальная плевра правой плевральной полости утолщена до 0,2см, пестрого окраса розово-красная с множественными темно-бордовыми участками и немногочисленными серо-белесоватыми очагами неправильной формы размерами до 0,5см в диаметре. Органы кровообращения: Сердце размерами 10,5×9,5×5,5см мягко-эластической консистенции. На разрезе в области задней стенки межжелудочковой перегородки ближе к верхушке имеется участок белесоватого цвета неправильной формы 2×2,5см. Толщина миокарда левого желудочка 1,8см, правого желудочка 0,4см, межжелудочковой перегородки 2см. Коронарные артерии на разрезе не спадаются за счет циркулярного утолщения стенок и единичных мелких кальцинированных бляшек (стеноз до 50%). Органы дыхания**:** правое легкое уменьшено в размерах: 10×7×6,5см, массой 500г, плотно-эластической консистенции серо-розового цвета плотной консистенции серо-розового цвета, на разрезе неоднородное серо-

		розовое с красными и желтыми участками. Левое легкое 28×14×10см, массой 1000г, мягко-эластической консистенции, на разрезе серо-красное с обильным прозрачным пенящимся отделяемым. При погружении в воду фрагментов из правого легкого кусочки из разных отделов тонут. Гистологически: в миокарде – см. микрофото. В легких - высокодифференцированная ацинарная аденокарцинома правого легкого. В печени белковая дистрофия. В почках белковая дистрофия. В париетальной плевре правой плевральной полости - выраженный отек, очаговые кровоизлияния, мелкоочаговая лимфоцитарная инфильтрация, комплексы атипичных клеток, аналогичных таковым в правом легком. 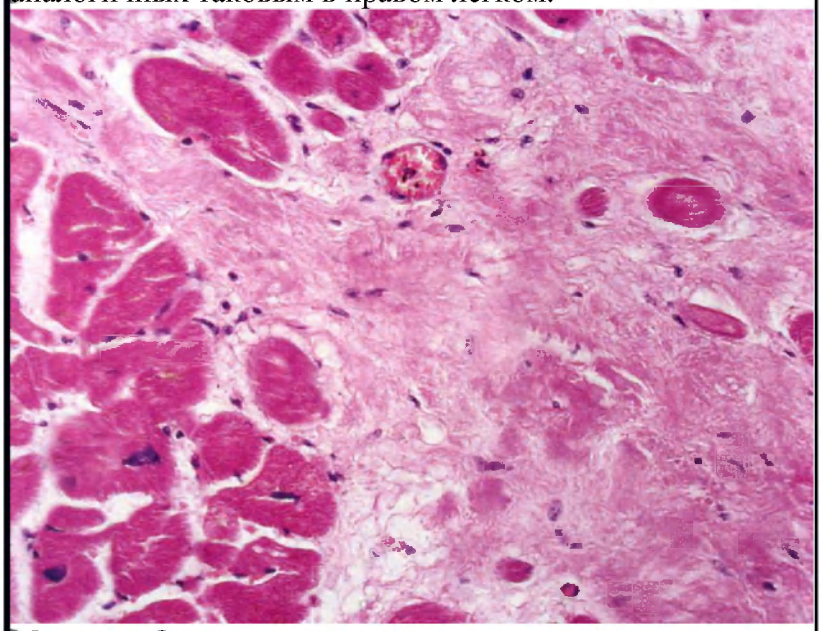 Миокард. Окраска гематоксилином и эозином.
В	1	Сформулируйте основное заболевание
В	2	Перечислите осложнения основного заболевания
В	3	Перечислите сопутствующие заболевания
В	4	Диагностируйте патологический процесс по микрофотографии
В	5	Назовите виды рака легкого

Оценочный лист
к ситуационной задаче №9

Вид	**Код**	**Текст компетенции / названия трудовой функции / названия трудового действия / текст элемента ситуационной задачи**
С	31.08.10	Судебно-медицинская экспертиза
К	ОПК-4	Способен проводить клиническую диагностику и обследование пациентов
	ИДК	ИД-1 ОПК-4.1. Демонстрирует умение оценивать морфофункциональные, физиологические и патологические состояния и процессы в организме человека для решения профессиональных задач
К	ПК-1	Готовность к проведению судебно-медицинской экспертизы (исследования) трупа

	ИДК	ИД-1 ПК-1.1 Изучает соответствующие разделы конституции РФ, кодексов и законов, нормативных актов регламентирующих организацию и производство судебно-медицинских экспертиз в РФ ИД-2 ПК-1.2 Проводит осмотр трупа на месте его обнаружения и производит судебно-медицинскую экспертизу (исследование) трупа и его частей. ИД-3 ПК-1.3 Проводит наружное и внутреннее исследование трупа ИД-4 ПК-1.4 Изымает, направляет объекты от трупа для дополнительного инструментального и лабораторного исследования и оценивает их результаты ИД-5 ПК-1.5 Формулирует судебно-медицинский диагноз и обосновывает экспертные выводы
Ф	А/03.8	Производство судебно-медицинской экспертизы (исследования) вещественных доказательств и объектов биологического и иного происхождения
И		**ОЗНАКОМЬТЕСЬ С СИТУАЦИЕЙ И ДАЙТЕ РАЗВЕРНУТЫЕ ОТВЕТЫ НА ВОПРОСЫ**
У		Текст задачи: Женщина 65 лет поступила в стационар с жалобами на одышку, общую слабость. В анамнезе есть указания на периферический рак правого легкого. Ухудшение самочувствия в течение месяца, когда стала нарастать одышка. Объективно при поступлении: состояние крайне тяжелое, сопор. АД 100/60 мм. рт. ст. ЧД 28 в мин. SpO2: 87%. Пульс 116 уд/мин, аритмичный слабых качеств. Т°С 35,8. На рентгенограмме грудной клетки: тотальное затемнение правого легочного поля со смещением средостения влево и компрессионными изменениями левого легкого. На фоне отрицательной динамики на следующий день после поступления произошла остановка сердечной деятельности, реанимационные мероприятия без эффекта, констатирована биологическая смерть. На аутопсии: в правой плевральной полости до 1000мл желто-красной мутноватой жидкости. Париетальная плевра правой плевральной полости утолщена до 0,2см, пестрого окраса розово-красная с множественными темно-бордовыми участками и немногочисленными серо-белесоватыми очагами неправильной формы размерами до 0,5см в диаметре. Органы кровообращения: Сердце размерами 10,5×9,5×5,5см мягко-эластической консистенции. На разрезе в области задней стенки межжелудочковой перегородки ближе к верхушке имеется участок белесоватого цвета неправильной формы 2×2,5см. Толщина миокарда левого желудочка 1,8см, правого желудочка 0,4см, межжелудочковой перегородки 2см. Коронарные артерии на разрезе не спадаются за счет циркулярного утолщения стенок и единичных мелких кальцинированных бляшек (стеноз до 50%). Органы дыхания**:** правое легкое уменьшено в размерах: 10×7×6,5см, массой 500г, плотно-эластической консистенции серо-розового цвета плотной консистенции серо-розового цвета, на разрезе неоднородное серо-розовое с красными и желтыми участками. Левое легкое 28×14×10см, массой 1000г, мягко-эластической консистенции, на разрезе серо-красное с обильным прозрачным пенящимся отделяемым. При погружении в воду фрагментов из правого легкого кусочки из разных отделов тонут. Гистологически: в миокарде – см. микрофото. В легких - высоко дифференцированная ацинарная аденокарцинома правого легкого.

		В печени белковая дистрофия. В почках белковая дистрофия. В париетальной плевре правой плевральной полости - выраженный отек, очаговые кровоизлияния, мелкоочаговая лимфоцитарная инфильтрация, комплексы атипичных клеток, аналогичных таковым в правом легком. 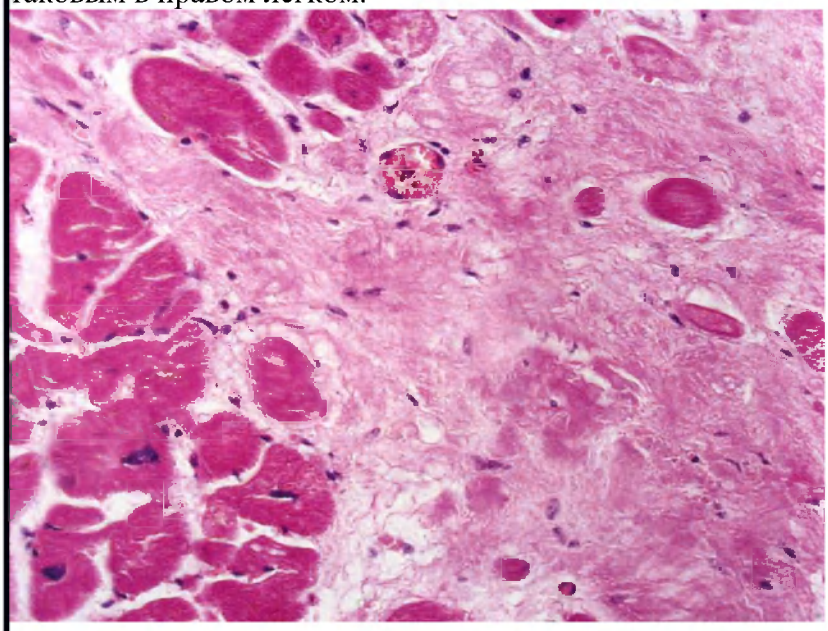 Миокард. Окраска гематоксилином и эозином.
В	1	Вопрос к задаче
Э		Основное заболевание: Диффузный рак правого легкого (гистологически - высокодифференцированная аденокарцинома) T4N0M1.
Р2	отлично	Ответ дан полностью, с обоснованием.
Р1	Хорошо/ удовлетворительно	Ответ дан не полностью: Для оценки «хорошо»: Основное заболевание: Диффузный рак правого легкого (гистологически - высокодифференцированная аденокарцинома) - (не указана классификация TNM); для оценки «удовлетворительно», Диффузный рак правого легкого (не указана гистологическая форма рака, классификация TNM).
Р0	неудовлетворительно	Ответ дан неверно. Не указана локализация опухоли, гистологический тип, классификация TNM.
В	2	Вопрос к задаче
Э		Осложнения основного заболевания: Правосторонний серозно-геморрагический плеврит (1000мл). Метастазы в плевру. Белковая дистрофия печени, почек, миокарда. Отек легких.
Р2	отлично	Ответ дан полностью, с обоснованием.
Р1	хорошо/удовлетворительно	Ответ дан не полностью, или же не обоснован. Для оценки «хорошо»: Осложнения основного заболевания: Метастазы в плевру. Отек легких. Белковая дистрофия печени, почек, миокарда. Правосторонний серозно-геморрагический плеврит (патологические процессы перечислены в неверной хронологической и патогенетической последовательности, не указано количество плеврального выпота в миллилитрах); для оценки «удовлетворительно»: Белковая дистрофия печени,

		почек, миокарда. Отек легких. Правосторонний серозно-геморрагический плеврит (1000мл). Метастазы в плевру (патологические процессы перечислены в неверной хронологической и патогенетической последовательности, не указана рубрика осложнений основного заболевания)
Р0	неудовлетворительно	Ответ дан неверно.
В	3	Вопрос к задаче
Э		Атеросклероз коронарных артерий в стадии атерокальциноза. Постинфарктный кардиосклероз задней стенки межжелудочковой перегородки. Гипертоническая болезнь: гипертрофия миокарда левого желудочка 1,8см.
Р2	отлично	Ответ дан полностью, с обоснованием.
Р1	хорошо/ удовлетворительно	Ответ дан не полностью, или же не обоснован.
Р0	неудовлетворительно	Ответ дан неверно. Не указаны важные проявления сопутствующих заболеваний, локализация, стадия и локализация патологического процесса.
В	4	Вопрос к задаче
Э		в миокарде - гипертрофия и фрагментация кардиомиоцитов. Очаговый кардиосклероз.
Р2	отлично	Ответ дан полностью, с обоснованием и указанием обнаруженных гистологических признаков.
Р1	хорошо/ удовлетворительно	Ответ дан не полностью, или же не обоснован.
Р0	неудовлетворительно	Ответ дан неверно.
В	5	Вопрос к задаче
Э		Крупноклеточный рак легкого, плоскоклеточный рак, мелкоклеточный рак, аденокарцинома, железисто-плоскоклеточный, нейроэндокринный, саркоматоидный
Р2	отлично	Ответ дан полностью, перечислено не менее 6 вариантов рака.
Р1	хорошо/ удовлетворительно	Ответ дан не полностью, названо менее 5-3 вариантов
Р0	неудовлетворительно	Ответ дан неверно.
О	Итоговая оценка	
А	Ф.И.О. автора-составителя	Олексенко О.М.

Приложение № 4

Чек-листы оценки практических навыков

Название практического навыка: *проведением клинико-анатомического анализа*

С	31.08.10 Судебно-медицинская экспертиза			
К	ОПК-4	Способен проводить клиническую диагностику и обследование пациентов		
	ПК-1	Готовность к проведению судебно-медицинской экспертизы (исследования) трупа		
Ф	А/03.8	Производство судебно-медицинской экспертизы (исследования) вещественных доказательств и объектов биологического и иного происхождения		
ТД	Производство медико-криминалистической экспертизы (исследования) вещественных доказательств и объектов биологического и иного происхождения. Производство генетической экспертизы (исследования) вещественных доказательств и объектов биологического и иного происхождения. Производство судебно-биохимической экспертизы (исследования) объектов биологического происхождения. Формулировка и обоснование экспертных выводов в соответствии с требованиями процессуального законодательства Российской Федерации и нормативных правовых документов о государственной судебно-экспертной деятельности. Консультативное сопровождение на этапе интерпретации результатов судебно-медицинской экспертизы (исследования) вещественных доказательств и объектов биологического и иного происхождения. Участие в уголовном, гражданском, административном производстве и следственных действиях в порядке, определенном законодательством Российской Федерации.			
	Оценка состояния пациента		Проведено	Не проведено
1.	Анализ посмертного клинического диагноза, протокола вскрытия и патологоанатомического диагноза. Выявление причинно-следственных связей, патоморфогенеза, танатогенеза, анализ качества проведенного лечения при заболеваниях педиатрического профиля. Кодировка первоначальной причины смерти. Оформление медицинского свидетельства о смерти		5 балл	-5 балл
	Итого		5	

Общая оценка:

«Зачтено» не менее 75% выполнения
«Не зачтено» 74 и менее% выполнения